

DASAR MANAJEMEN

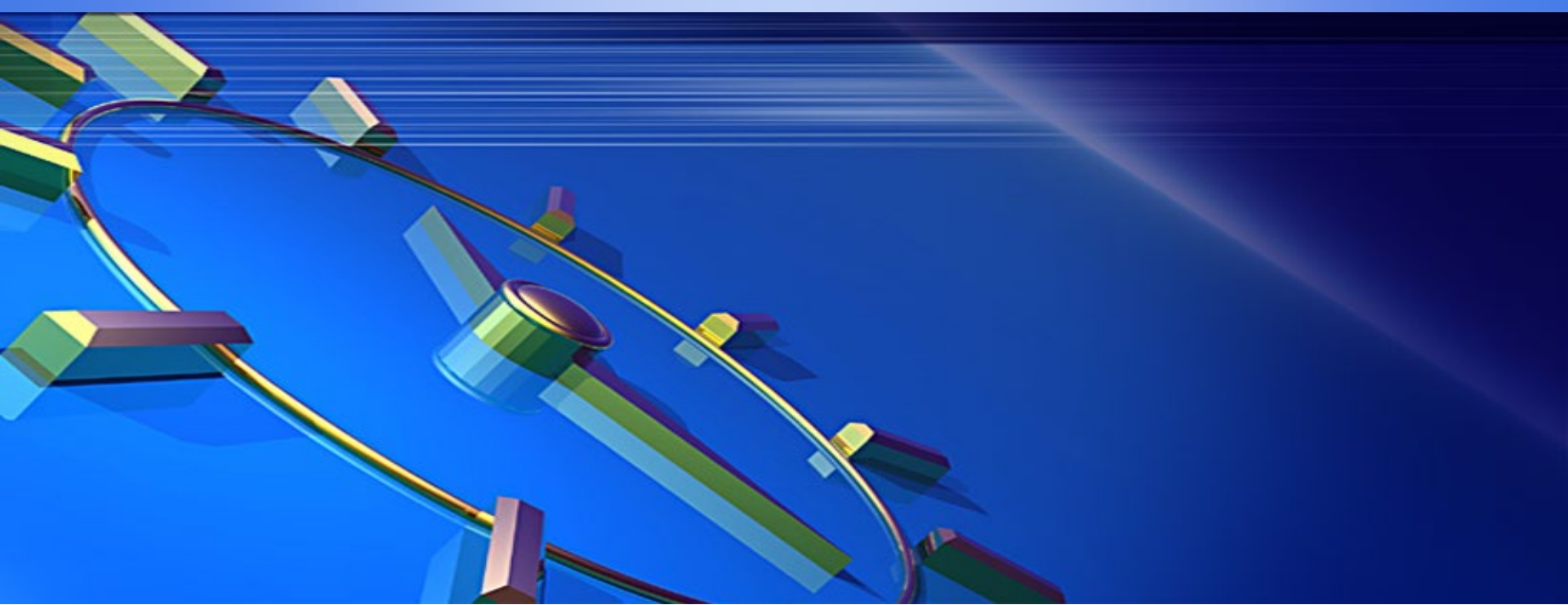

Daftar Isi



Pengertian

Unsur-unsur Manajemen

Fungsi Manajemen

Proses Manajemen

Pendekatan Manajemen

PENGERTIAN

- ❖ Manajemen adalah suatu proses tertentu yang terdiri atas perencanaan, pengorganisasian, penggerakan dan pengawasan yang dilakukan untuk menentukan dan mencapai tujuan2 tertentu dg menggunakan SDM dan SDA yang ada
- ❖ Manajemen merupakan ilmu tentang upaya manusia untuk memanfaatkan semua sumber daya yang dimilikinya untuk mencapai tujuan yg diinginkan secara efektif dan efisien

SKEMA PENGERTIAN MANAJEMEN

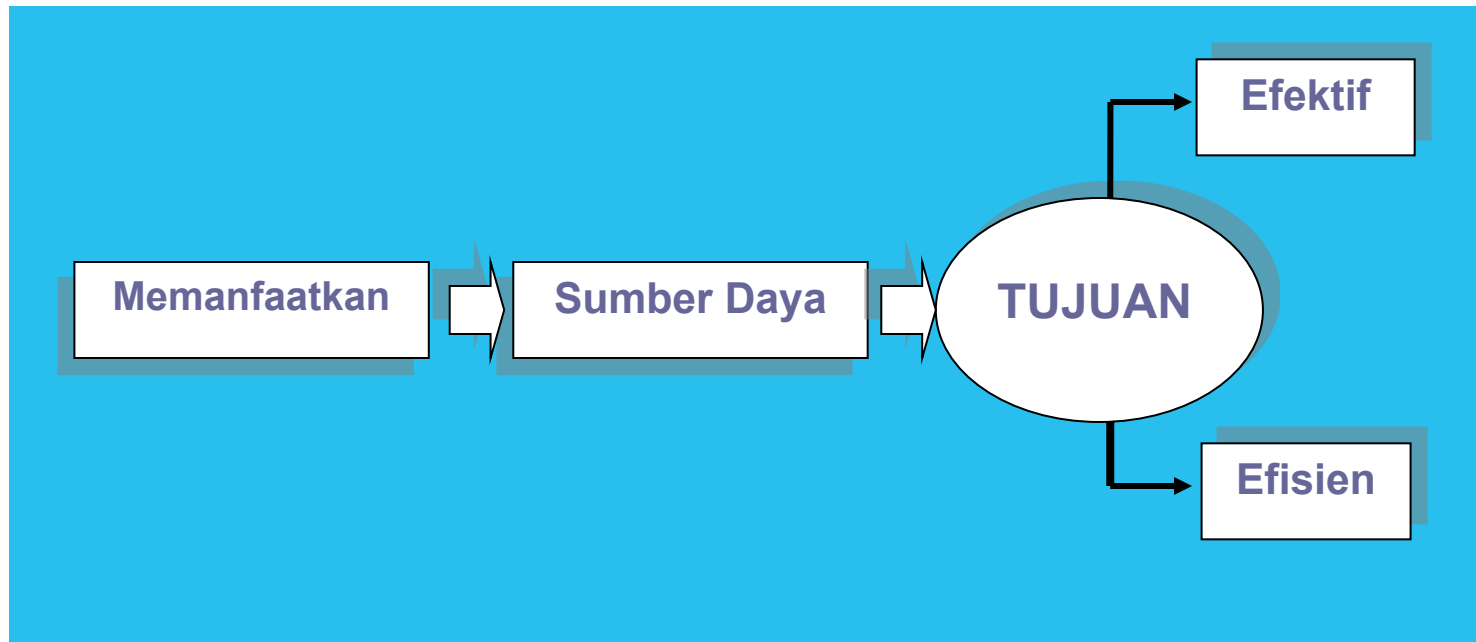

Unsur Manajemen

❖ Unsur manajemen terdiri dari “**6M**”
yaitu:

1. *Man* (Manusia)
2. *Material* (Barang)
3. *Machine* (Mesin)
4. *Money* (Uang)
5. *Method* (Metode)
6. *Market* (Pasar)

❖ MAN (Manusia)

Berperan sebagai *man power* dalam organisasi atau perusahaan, diperlukan untuk memimpin, menggerakkan karyawan/bawahan, serta memberikan tenaga dan pikiran untuk kemajuan dan kontinuitas perusahaan.

Sumbangan tenaga manusia disini dapat pula dinamakan sbg *leadership* atau kewirausahaan



❖ MATERIAL

Material digunakan sebagai proses produksi dalam suatu perusahaan/organisasi, dapat terdiri dari bahan baku, bahan setengah jadi, atau barang jadi.

❖ MACHINE

Mrp kebutuhan pokok dalam melancarkan jalannya perusahaan

❖ METHOD

Pemilihan dan penggunaan metode yang tepat digunakan sebagai aturan atau cara-cara tertentu yang bertujuan untuk menghindari terjadinya *inefisiensi* dan pemborosan

❖ MONEY

Money=modal

Modal dibagi menjadi 2, yaitu:

- a. Modal Tetap : tanah, gedung/bangunan, mesin
- b. Modal Kerja : kas, piutang

❖ MARKET

adalah tempat bertemunya penjual dan pembeli untuk mengadakan transaksi

Fungsi Manajemen al:

1. Planning
 - ❖ Organizing
 - ❖ Coordinating
 - ❖ Directing
 - ❖ Motivation
 - ❖ Communication
 - ❖ Leadership
 - ❖ Penanggunggan Resiko
 - ❖ Decision Making
 - ❖ Controlling

FUNGSI MANAJEMEN Sebagai PROSES MANAJEMEN

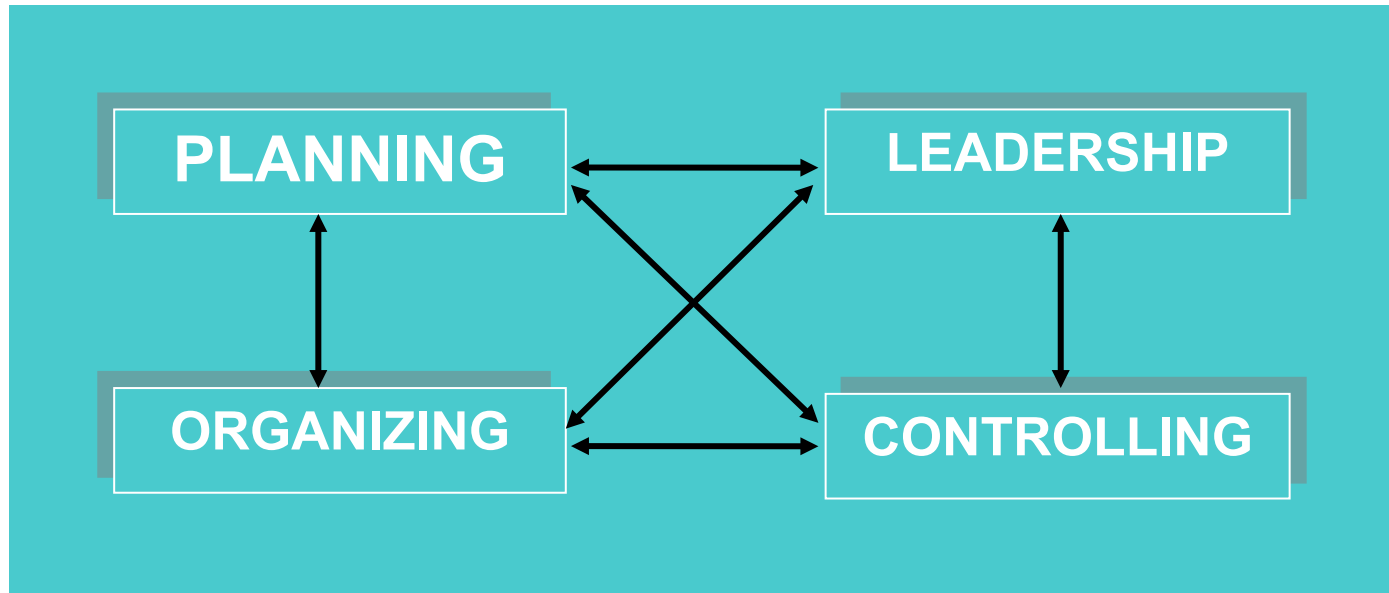

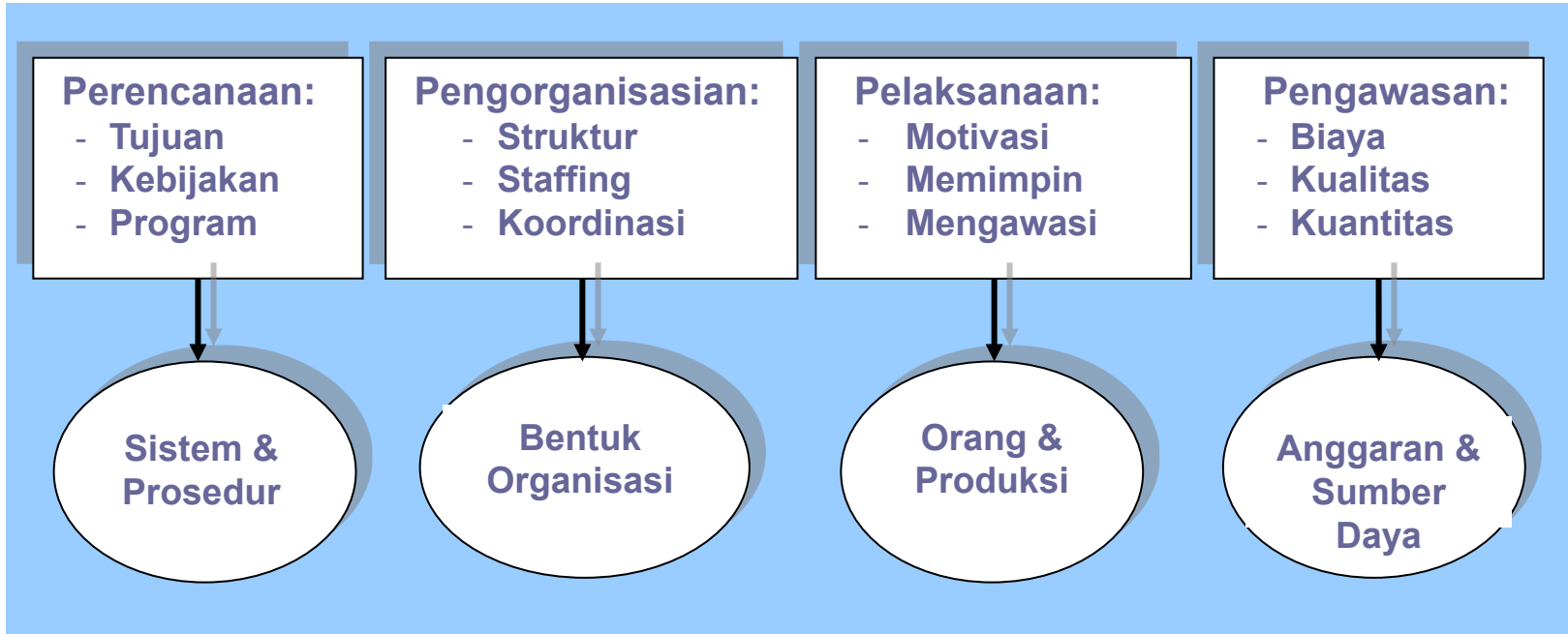

Skema Proses Manajemen

Perspektif Keefektifan dalam Manajemen

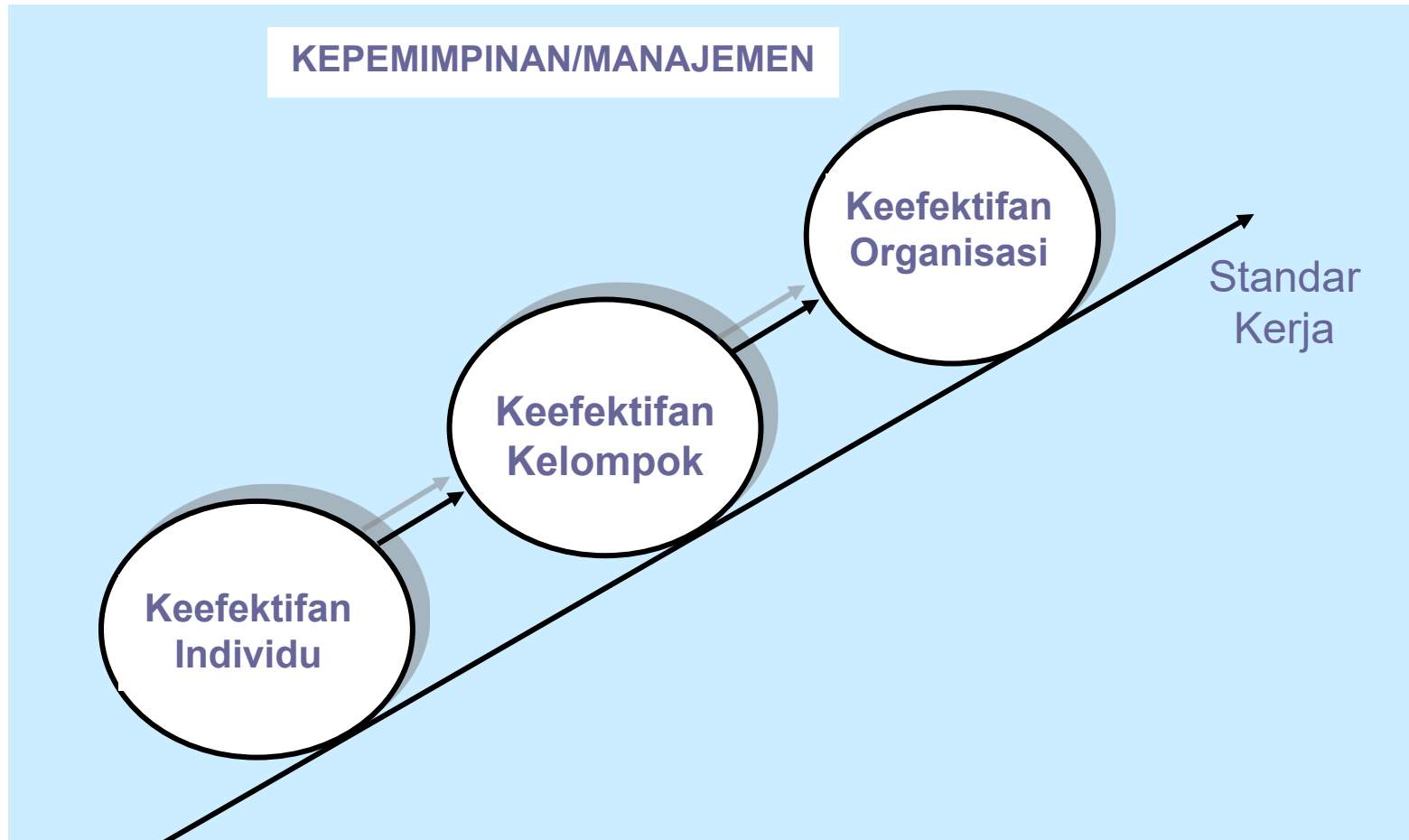

TINGKATAN MANAJEMEN

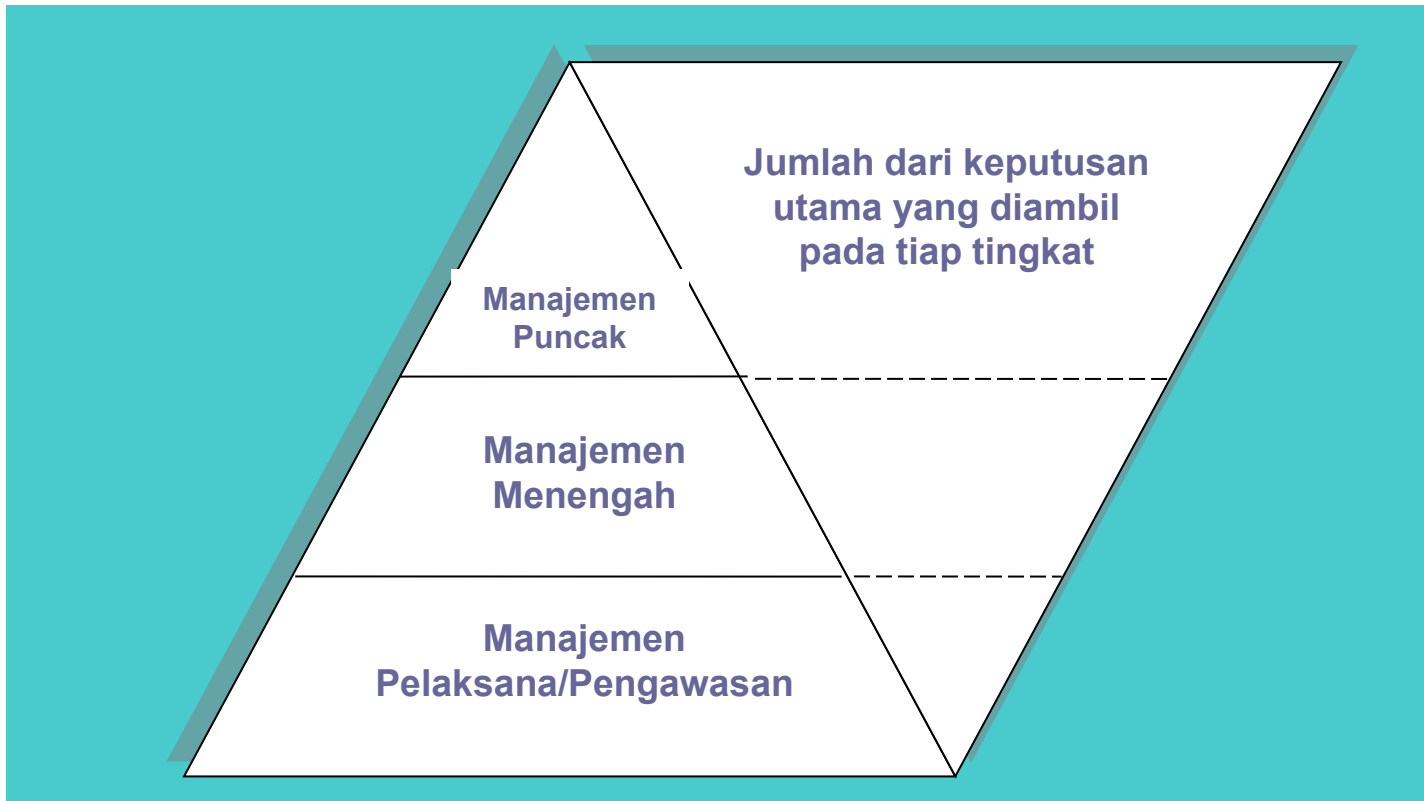

Gb. Piramida Manajemen



❖ Tingkat Manajemen:

1. Manajemen Puncak (*Top Management*)

Disebut juga dg Manajemen Institusional/Eksekutif/*Key Executive*. Terdiri dari dewan direktur, direktur utama atau *chief executive officer* (CEO)

Tugas: Mengembangkan rencana2 yang luas untuk perusahaan dan mengambil keputusan2 penting

2. Manajemen Menengah (*Middle Management*)

Disebut juga dg Manajemen Administratif. Terdiri dari pimpinan pabrik atau para manajer divisi (*divisions managers*)



Tugas: Bertanggung jawab untuk mengembangkan rencana2 operasional yang lebih luas dan menerapkan rencana yg dibuat oleh manajer puncak.

3. Manajemen Pelaksana (*Operating Management*)

Disebut juga dg manajemen penyelia atau *supervisory management*. Bertanggung jawab untuk melaksanakan rencana-rencana yang dibuat oleh para manajer menengah.



Thank You !

